

AT TÆNKE PÅ!

Vi anbefaler at du vælger en synlig placering af mærkningen for at vise at objektet er tyverimærket og for at få lettere adgang til din lagerbeholdning. Dine mærkeprodukter holder længere hvis du opbevarer dem mørkt og køligt. Husk at sætte advarselmærker op på døre og vinduer for at stoppe tyven allerede der!

OPSTÅR DER FEJL?

Vi retter selvfølgelig hvis der opstår fejl. Det er vigtigt for os at du får det produkt du har bestilt. Er der opstået en fejl så skal du sende en reklamation til os inden 3 måneder fra leveringsdatoen.

AKTIVERINGSLIM

Mere information om aktiveringsklæbemidlet findes på vores hjemmeside: www.mærkning.dk/download under vareinformation eller læses af QR-koden..



Advarsel

Indeholder: Ethyl 2-cyanoacrylat. Faresætninger: H319 Forårsager alvorlig øjenirritation. H335 Kan forårsage irritation af åndedrætsorganerne. H315 Forårsager hudirritation. Yderligere farlige oplysninger: EUH202 Cyanoacrylat. Fare. Fastgøres hurtigt til hud og øjne. Opbevares utilgængeligt for børn. Forholdsregler: P261 Undgå indånding af dampe, P264 Vask hænderne grundigt efter brug, P271 Brug kun udendørs eller i godt ventilerede områder P280 Brug beskyttelseshandsker / beskyttelsestøj / øjenværn / ansigtsbeskyttelse, P302 + 352 Ved hudkontakt skal der vaskes med rigeligt sæbe og vand, P304 + 340 Ved indånding skal du flytte personen i frisk luft og sørge for at han eller hun hviler i en stilling, der letter vejtrækningen. P332 + 313 Ved hudirritation, kontakt læge, P312 Ved ubehag, kontakt GIFTINFORMATION eller læge.



Brugsanvisning for tyverimærkning med lim EasyMark, SoftMark och AluMark



Leverandør
MÆRKNING.DK

Tovesvej 2 • 3000 Helsingør
Tel 045-50 40 26 65 • info@mærkning.dk
www.mærkning.dk



SÅ ENKELT MÆRKER DU!



1 Kontroller at mærket har de rigtige oplysninger og serienummer på forsiden og bagsiden, inden du anvender etiketten.

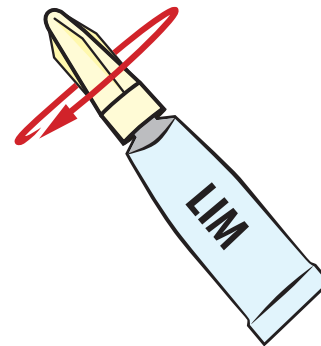

4 For at åbne limtuben skruer du hele den øverste del af, drej med uret og hold hættten på, indtil du begynder at montere mærket.

OBS!
Tryk ikke på limtuben, medens du åbner tuben, så limen ikke løber ud.

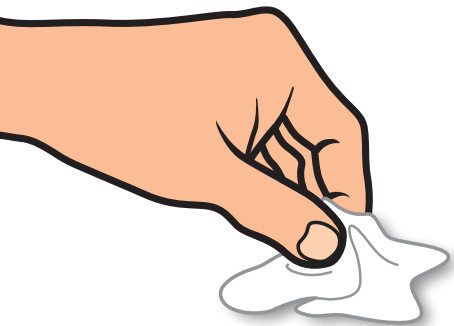

2 Vælg et synlig område på objektet. Vask af med alkoholopløsning til affedtning. Gælder også for nye computere / objekter. Når området er tørt, kan du begynde at montere mærket.

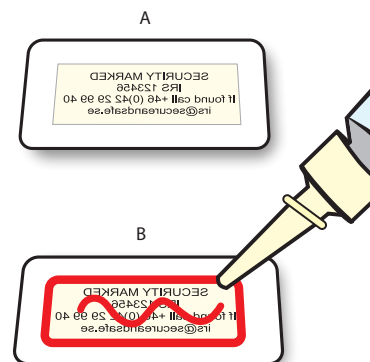

5 Limen skal anbringes på bagsiden af mærket (A)
Fordel limen i en streng som vist med rød mærkning (B)

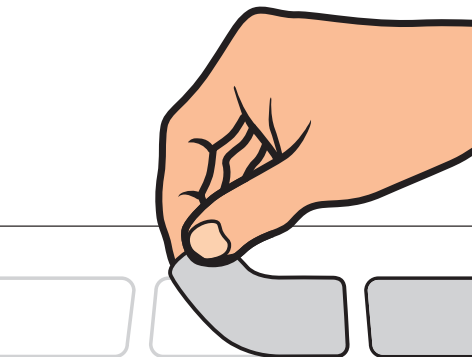

3 Fjern mærket fra arket, og undgå at berører bagsiden af mærket. (Når du bruger AluMark, skal du fjerne papiret fra bagsiden).



6 Sæt mærket fast på objektet ved at trykke på alle 4 hjørner og i midten af mærket i nogle få sekunder.

OBS!
Efter et par minutter kan du bruge genstanden, men mærkningen er først hærdet efter 24 timer.